BELEUCHTUNGDIREKT

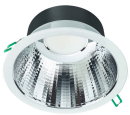

# Technische Daten Philips LED Downlight Coreline DN142B Aluminium Weiß 19.2W 2300lm 60D - 840 Kaltweiß | Ausschnitt 200mm - IP54 - UGR<19 - Dimmbar

Produkt ansehen

## Technische Daten

| | |
|---|---|
| Artikelnummer | 248709 |
| EAN | 8720169109025 |
| Marke | Philips |
| Herstellername | DN142B 20S/840 PSD-E UGR19 IP54 |
| Beleuchtungdirekt All-in Garantie | 5 Jahre |
| Durchschnittliche Lebensdauer (Stunden) | 50000 |

## Technische Informationen

| | |
|---|---|
| Notfallbeleuchtung | Keine Notbeleuchtung |
| Schwenkbar | Nein |
| Technologie | LED Integriert |
| Ersetzt (Watt) | 2x18 |
| Watt | 19.2 |
| Lampen Spannung (V) | 220-240 |
| Dimmbar | Dimmbar |
| Farbcode | 840 Kaltweiß |
| Lichtfarbe (Kelvin) | 4000 Kaltweiß |
| Farbwiedergabestufe (Ra) | 80-89 - Gute Farbwiedergabe |
| Helle Farbe | Weiß |
| Farbsteuerung | Einzelfarbe |

| | |
|---|---|
| Abstrahlwinkel (Grad) | 60 |
| Lichtstrom (Lumen) | 2300 |
| Lumen Watt Verhältnis (Lm/W) | 120 |
| Leistungsfaktor | >0.95 |
| Einheitliches Blendlicht Verhältnis (UGR) | < 19 – für Büros und Schulen |
| Optikabdeckung | PC (Polycarbonat) |
| Produkttyp | LED Downlight |

## Informationen zur Leuchte

| | |
|---|---|
| EOC8 | 10902500 |
| Befestigung | Einbau |
| Ausgeschnitten (mm) | 200 |
| IP-Schutzklasse | IP54 - staub- und spritzwassergeschützt |
| Prallschutz | IK02 - 0.20 Joule |
| Betriebstemperatur | -20°C bis +40°C |
| Gehäuse | Aluminium |
| Sockelfarbe | Weiß |
| Leuchtenverbindung | PI [6-polige Steckverbindung] |
| Produktserie | DN142B |

## Maße

| | |
|---|---|
| Höhe (mm) | 105 |
| Durchmesser (mm) | 216 |

## Sensorinformationen

| | |
|---|---|
| Sensortyp | Kein Sensor |

persönliche **Beratung** **individuelle** Angebote
bis zu **7 Jahre Garantie** **einfache** Retour
Trustpilot